

- NICHT WIRTSCHAFTLICH - UNVERMIETET
- FLÄCHE A
MIETFLÄCHE ANTEILSMÄSSIG BEREICHSBEZOGEN
- FLÄCHE B
MIETFLÄCHE ANTEILSMÄSSIG INNERHALB DES GEBÄUDES
- FLÄCHE C
NICHT BERÜCKSICHTIGTE FLÄCHE

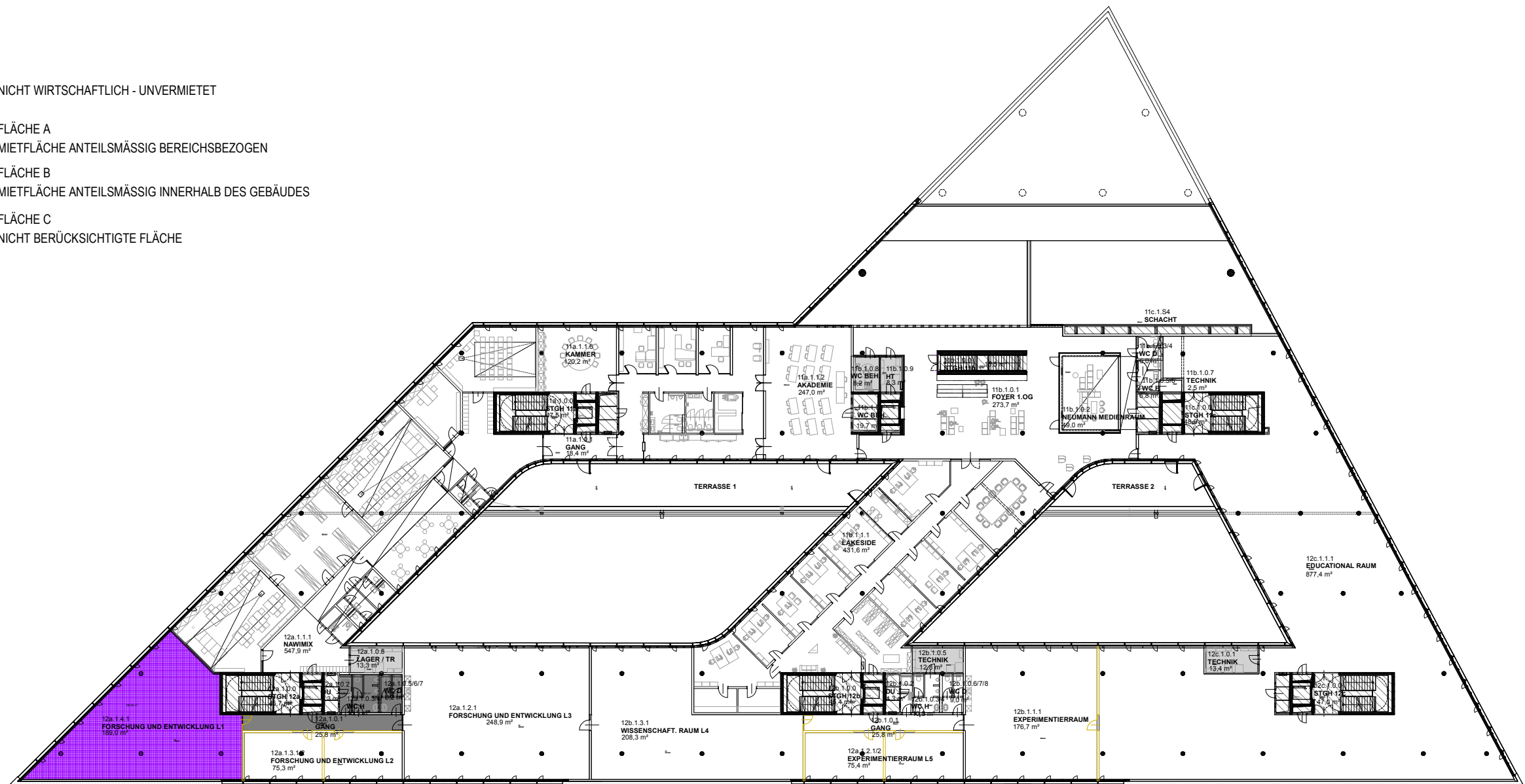

FORSCH. UND ENTW. L1	Mieter nutzflächen	Flächen A		Flächen B	
		Allgemeine Nebennutzflächen	Allgemeine Verkehrsflächen	Haustechnik, E-Verteiler usw.	Ver- und Entsorgung
Gebäudeflächen	189,0	23,1	25,8	390,1	97,4
Prozentanteil	100,00%	48,50%	48,50%	3,32%	3,32%
Anteilmässige Fläche	189,0	11,2	12,5	13,0	3,2
% Bewertung Miete	100,00%	100,00%	100,00%	100,00%	100,00%
Gesamte Mietfläche	228,9				

EDGAR EGGER ARCHITEKT
 arch di edgar egger | warburgweg 12 | a-9020 klagenfurt | t:0463/410705 | f:0463/410705-4 | office@arch-egger.at

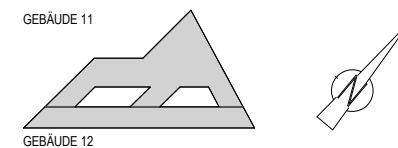

PROJEKT:	LAKESIDE
BAUHERR:	LAKESIDE SCIENCE & TECHNOLOGY-PARK GmbH LAKESIDE B04, 9020 KLAGENFURT
PROJEKTSSTUFE:	AUSFÜHRUNG - MIETFLÄCHEN
PLANINHALT:	GEBÄUDE B11 / B12 NATURMASS
PROJEKTKOORDINATION:	LAKESIDE
PLANUNG:	
GEZEICHNET:	MP
FREIGEgeben:	
GEPRÜFT:	
DATUM:	16.12.2015
MASSSTAB:	1:500
PLANGRÖSSE:	A3
PLAN UNTERLAGE:	2203PO - Stand 18.08.2015
PROJEKTNUMMER:	577
PLANUMMER:	A12.1.6
CAD-ABLAGENUMMER:	
NATURMASS	